

01 PLANTA DE IMPLANTAÇÃO
1:200

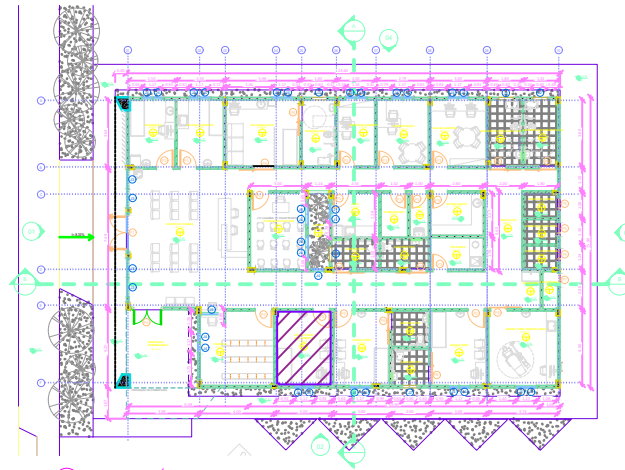

02 PLANTA BAIXA TERREO
1:100

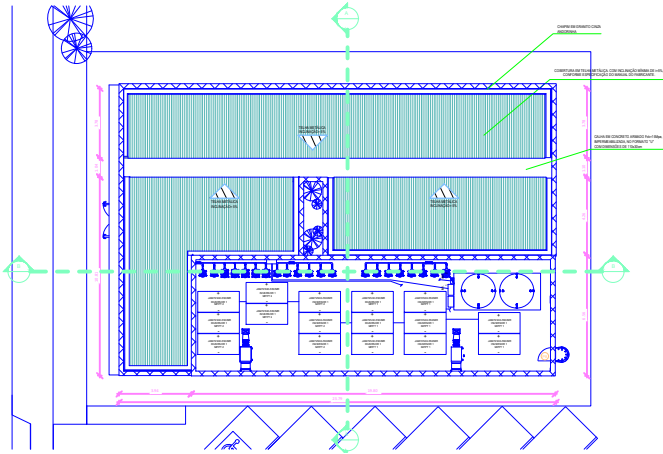

03 PLANTA DE COBERTURA
1:100

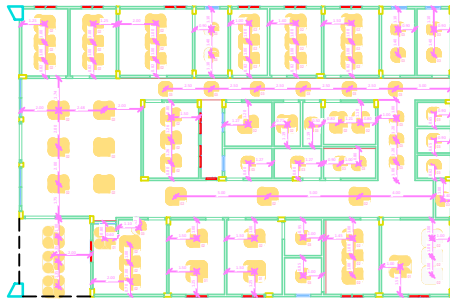

04 PLANTA DE FORRO
1:100

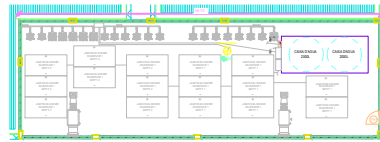

05 PLANTA ÁREA TÉCNICA
1:100

QUADRO DE ESQUADRIAS - PORTA					
COD	TIPO	DESCRIÇÃO	LARGURA	ALTURA	QUANTIDADE
P1	ABRIR (2F)	PORTA DE ABRIR COM MOLLA HIDRAULICA, EM VIDRO TEMPERADO, 2 FOLHAS DE 90X210 CM, ESPESSURA DO 10MM	1,80	2,20	1
P2	ABRIR (1F)	PORTA DE MADEIRA PARA PINTURA, SEM-OCA (LEVE OU MÉDIA), PADRÃO MÉDIO, 90X210CM, ESPESSURA DE 3,5CM	0,90	2,10	7
P3	ABRIR (1F)	PORTA DE MADEIRA PARA PINTURA, SEM-OCA (LEVE OU MÉDIA), PADRÃO MÉDIO, 90X210CM, ESPESSURA DE 3,5CM	0,90	2,10	8
P4	ABRIR (2F)	PORTA DE MADEIRA PARA PINTURA, SEM-OCA (LEVE OU MÉDIA), PADRÃO MÉDIO, DUAS FOLHAS, 90X210CM, ESPESSURA DE 3,5CM	1,60	2,10	1
P5	ABRIR (1F)	PORTA EM ALUMÍNIO DE ABRIR TIPO VENEZIANA COM QUARNIÇÃO	0,70	2,10	3
P6	CORRER (1F)	PORTA DE MADEIRA PARA PINTURA, SEM-OCA (LEVE OU MÉDIA), PADRÃO MÉDIO, 90X210CM, ESPESSURA DE 3,5CM	0,90	2,10	8
P7	ABRIR (1F)	PORTA EM ALUMÍNIO DE ABRIR TIPO VENEZIANA	0,70	2,10	1
P8	ABRIR (1F)	PORTA DE MADEIRA PARA PINTURA, SEM-OCA (LEVE OU MÉDIA), PADRÃO MÉDIO, 110X210CM, ESPESSURA DE 3,5CM	1,10	2,10	1
P9	CORRER (1F)	PORTA DE MADEIRA PARA PINTURA, SEM-OCA (LEVE OU MÉDIA), PADRÃO MÉDIO, 110X210CM, ESPESSURA DE 3,5CM	1,10	2,10	1

QUADRO DE ESQUADRIAS - JANELAS						
COD	TIPO	DESCRIÇÃO	LARGURA	ALTURA	PETIOLA	QUANTIDADE
J1	MAXI-MAR	JANELA DE ALUMÍNIO TIPO MAXI-MAR, COM VIDROS, BATENTE E FERRAGENS	0,50	1,00	1,10	2
J2	MAXI-MAR	JANELA DE ALUMÍNIO TIPO MAXI-MAR, COM VIDROS, BATENTE E FERRAGENS	0,80	0,40	1,70	5
J3	FIXA	JANELA FIXA DE ALUMÍNIO PARA VIDRO, COM VIDRO, BATENTE E FERRAGENS	1,00	1,10	<varia>	14
J4	FIXA E MAXI-MAR	JANELA DE ALUMÍNIO TIPO MAXI-MAR E FIXA COM 2 FOLHAS PARA VIDROS, COM VIDROS, BATENTE	0,50	1,70	<varia>	27
J5	FIXA	JANELA FIXA DE ALUMÍNIO PARA VIDRO, COM VIDRO, BATENTE E FERRAGENS	1,20	1,20	1,60	1

ESPECIFICAÇÕES DE LUMINÁRIAS			
COD	Lâmpada	DESCRIÇÃO	QUANTIDADE
L1	LUMINÁRIA DUPLA TIPO CALHA, DE SOBREPOR, COM 4 LÂMPADAS TUBULARES FLUORESCENTES DE 18 W	18 W	7
L2	LUMINÁRIA TIPO CALHA, DE SOBREPOR, COM 2 LÂMPADAS TUBULARES FLUORESCENTES DE 36 W	36 W	46
L3	LUMINÁRIA TIPO CALHA, DE SOBREPOR, COM 2 LÂMPADAS TUBULARES FLUORESCENTES DE 18 W	18 W	27

ESPECIFICAÇÕES DE ACABAMENTO			
A B C	A - PISO	B - PAREDE	C - TETO
	A1	REVESTIMENTO CERÂMICO PARA PISO COM PLACAS TIPO PORCELANATO DE DIMENSÕES 60X60 CM, COR CINZA, JUNTAS 1MM OU SIMILAR	
A2	REVESTIMENTO CERÂMICO PARA PISO COM PLACAS TIPO PORCELANATO DE DIMENSÕES 43X45 CM, COR CINZA, JUNTAS 2MM OU SIMILAR		
A3	PISO CIMENTADO, ACABAMENTO LISO, ESPESSURA 3,0 CM		
A4	PAVIMENTO EM PISO INTERTRAVADO, COM BLOCO RETANGULAR COR NATURAL DE 20 X 10 CM, ESPESSURA 6 CM		
B - PAREDE		B1 - PAREDE EMASSADA COM MASSA LATEX E PINTURA ACRILICA PREMIUM, ACETINADA, NA COR BRANCO GELÓ. RODAPE POLIESTIRENO, ALTURA 5 CM.	
B2		B2 - PAREDE COM REVESTIMENTO CERÂMICO COM DIMENSÕES 33 X 45, NA COR BRANCO GELÓ, ACABAMENTO BRILHANTE.	
B3		B3 - PAREDE EMASSADA COM MASSA LATEX E PINTURA ACRILICA PREMIUM, ACETINADA, NA COR BRANCO GELÓ. RODAPE POLIESTIRENO, ALTURA 5 CM - INSTALAR REVESTIMENTO CERÂMICO COM DIMENSÕES 33 X 45, ACABAMENTO BRILHANTE, COR BRANCO A 1,5m DAS PAREDES DA BRANCA.	
B4		B4 - PAREDE COM REVESTIMENTO CERÂMICO COM DIMENSÕES 33 X 45, NA COR BRANCO GELÓ, ACABAMENTO BRILHANTE, ATÉ ALTURA DE 1,50m. ACIMA PAREDE EMASSADA COM MASSA LATEX E PINTURA ACRILICA PREMIUM, ACETINADA, NA COR BRANCO GELÓ. BATE-BACAPROTECTOR DE PAREDE EM PVC, W=20CM, NA COR BRANCA.	
B5		B5 - PAREDE EMASSADA COM MASSA LATEX E PINTURA ACRILICA PREMIUM, ACETINADA, NA COR BRANCO GELÓ.	
C - TETO		C1 - FORRO DE GESSO PINTADO COM TINTA ACRILICA FOSCA NA COR BRANCO NEVE	

Obs.: CONSIDERAR PAREDES INTERNAS COM 14cm

QUADRO DE ÁREAS	
NOME	ÁREA
ÁREA CONSTRUÍDA	367,02m²
ÁREA TÉCNICA	120,99m²
ÁREA TOTAL	488,01m²

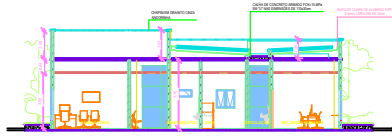

06 CORTE AA
1:100

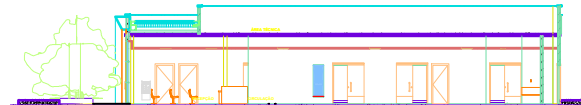

07 CORTE BB
1:100

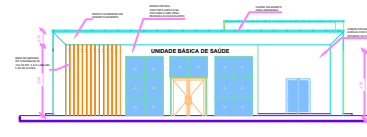

08 FACHADA 01
1:100

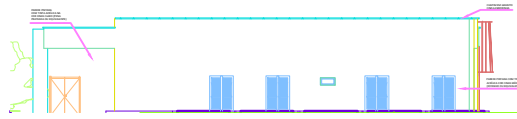

09 FACHADA 02
1:100

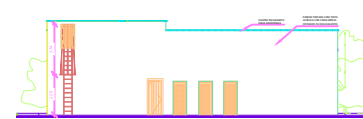

10 FACHADA 03
1:100

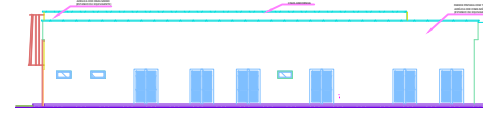

11 FACHADA 04
1:100

RUA FERNANDO FALLEIROS DE LIMA - S/N L-091 - Gr. ÚNICA - Pg. Industrial - de Restinga	
Eng.º CAIO RIBEIRO DE ANDRADE FISCALIZAÇÃO cresp 060101140	
SECRETARIA DE ATENÇÃO PRIMÁRIA À SAÚDE	
PROFESSOR:	MINISTÉRIO DA SAÚDE
PROFESSORA:	
UNIDADE BÁSICA DE SAÚDE	PROJETO ARQUITETÔNICO
PROJETO:	PROJETO EXECUTIVO
AUTOR DE PROVAÇÃO (BRN)	
CARLOS COELHO JUNIOR CAD: A31408-B RRT Nº 1376100	
TÍTULO: PLANTAS BAIXA, CORTES E FACHADAS	
DATA: 09/02/2024	INDICADA: AD MÉTRICOS
ELABORADO: EVELYN MEDEIROS	PROJETO: 01/01